ISPARTA
UYGULAMALI BİLİMLER
ÜNİVERSİTESİ

T.C.
ISPARTA UYGULAMALI BİLİMLER ÜNİVERSİTESİ
ISPARTA OSB MESLEK YÜKSEKOKULU

2021 YILI
BİRİM FAALİYET RAPORU

www.osbmyo.isparta.edu.tr

İÇİNDEKİLER

I- GENEL BİLGİLER 3
A- Misyon ve Vizyon 3
B- Yetki, Görev ve Sorumluluklar 4
C- İdareye İlişkin Bilgiler 5
1-Fiziksel Yapı 5
2-Teşkilat Yapısı 6
3- Teknoloji ve Bilişim Altyapısı 7
4- İnsan Kaynakları 8
5- Sunulan Hizmetler 13
6- Yönetim ve İç Kontrol Sistemi 15
D- Diğer Hususlar 15
II- AMAÇLAR ve HEDEFLER 16
A- Temel Politika ve Öncelikler 16
B- İdarenin Stratejik Planında Yer Alan Amaç ve Hedefler 17
C- Diğer Hususlar 22
III- FAALİYETLERE İLİŞKİN BİLGİ VE DEĞERLENDİRMELER 24
A- Mali Bilgiler 24
1- Bütçe Uygulama Sonuçları 24
2- Temel Mali Tablolara İlişkin Açıklamalar 24
3- Mali Denetim Sonuçları 27
4- Diğer Hususlar 27
B- Performans Bilgiler 27
1- Program, Alt Program, Faaliyet Bilgileri 27
2- Performans Sonuçlarının Değerlendirilmesi 27
i. Alt program hedef ve göstergeleriyle ilgili gerçekleşme sonuçları ve değerlendirmeler 27
ii. Performans denetim sonuçları 27
3- Stratejik Plan Değerlendirme Tabloları 28
4- Performans Bilgi Sisteminin Değerlendirilmesi 28
5- Diğer Hususlar 28
IV- KURUMSAL KABİLİYET VE KAPASİTENİN DEĞERLENDİRİLMESİ 29
A- Üstünlükler 29
B- Zayıflıklar 29
C- Değerlendirme 29
V- ÖNERİ VE TEDBİRLER 29
EKLER 30
İÇ KONTROL GÜVENCE BEYANI 30

I- GENEL BİLGİLER

Meslek Yüksekokulumuz, 10.12.2020 tarihli Yükseköğretim Genel Kurul toplantı ile 2547 sayılı Yükseköğretim Kanunu'nun 2880 sayılı kanunla değişik 7/d-2 maddesi uyarınca Isparta Uygulamalı Bilimler Üniversitesi 'Isparta OSB Meslek Yüksekokulu' adı altında Isparta ili Gönen ilçesinde bulunan Süleyman Demirel Organize Sanayi Bölgesinde kurulmuştur. Okulumuz, 23.12.2020 tarihli Yükseköğretim Yürütme Kurulu toplantısı ile 2547 sayılı Yükseköğretim Kanunu'nun 2880 sayılı kanunla değişik 7/d-2 maddesi uyarınca Isparta Uygulamalı Bilimler Üniversitesi Teknik Bilimler Meslek Yüksekokulu bünyesindeki Mekatronik Programının öğrencileri ile birlikte Meslek Yüksekokulumuza aktarılarak eğitim-öğretim faaliyetlerine başlamıştır.

Isparta Organize Sanayi Bölgesi içinde kurulu bulunan OSB Meslek Yüksekokulumuzda 2 yıl süresince toplam 3 tam dönem okulda eğitim-öğretim yapılmaktadır. 1 tam dönem de işletmelerde meslekî eğitim yapılmaktadır. İşletmede mesleki eğitim adı verilen eğitim modelimiz ile öğrencilerimiz işyerlerine gittikleri 1 dönem ve eklemlenen staj süreçlerinde tecrübe edinme, sektörü tanıma, uygulama becerilerini geliştirme, meslek edinme ve iş bulma fırsatı bulmaktadırlar.

A- Misyon ve Vizyon

MİSYON

Üniversitemizin misyonu çerçevesinde akademik birim olarak öncelikli misyonumuz *"Uygulamaya dayalı eğitim konseptiyle yükseköğretim hizmeti sunmaktır."* Ayrıca, iş dünyası ile çeşitli kurum ve kuruluşların ihtiyacı olan nitelikli insan gücü ihtiyacını karşılayabilmek amacıyla her türlü kaynağı etkin kullanarak;

- Üretken, araştırmacı,
- Kendine güvenen,
- Toplumsal değerlere saygılı,
- Sosyal ve kültürel yaşama katkı sağlayan,
- Mesleki bilgi ve beceriye sahip ve sürekli değişen koşullara uyum sağlayabilen bireyler yetiştirerek, sektör paydaşlarıyla işbirliği içerisinde yeni projeler üretmek ve ülkemizin kalkınma sürecini hızlandırmaktır.

VİZYON

Üniversitemizin vizyonu çerçevesinde akademik birim olarak öncelikli vizyonumuz "*Uygulamalı eğitim konseptiyle sektörde iş arayan değil, aranan insan kaynağı yetiştirmektir."* Ayrıca; Üniversite, sanayi ve toplum işbirliği çerçevesinde;

- Bilgiyi toplum yararına kullanan,
- Mesleğinde yetkin,
- Gelişime açık ve girişimci bireyler yetiştiren,
- Bilim ve teknoloji alanında tanınan, saygın ve lider bir eğitim kurumu olmaktır.

B- Yetki, Görev ve Sorumluluklar

- ✓ Meslek Yüksekokulumuzda bir müdür, iki müdür yardımcısı, bir bölüm başkanı ve bir yüksekokul sekreteri bulunmaktadır. 5018 sayılı yasa gereğince harcama yetkilisi Yüksekokul Müdürü, gerçekleştirme görevlisi ise Yüksekokul Sekreteridir.
- ✓ Meslek Yüksekokulunun temel görevi; gerçek anlamda sektörün ihtiyacı olan ara kademe teknik elemanların yetişmesini sağlamaktır.
- ✓ Meslek Yüksekokulumuzun görev, yetki ve sorumlulukları 2547 Sayılı Yükseköğretim Kanunu'nda aşağıdaki şekilde düzenlenmiştir (12., 20.,21.,22. maddeler)
- ✓ Yüksekokulun Organları: Yüksekokul Müdürü, Yüksekokul Kurulu ve Yüksekokul Yönetim Kuruludur.

YÜKSEKOKUL MÜDÜRÜ:
Öğr. Gör. Semih DOĞRUKOL

Yüksekokul Müdürünün Görev, Yetki ve Sorumlulukları:
Yüksekokul Müdürü, Yüksekokulun kaynaklarının rasyonel bir şekilde kullanılması ve geliştirilmesinden, gerektiği zaman güvenlik önlemlerinin alınmasından, öğrencilere gerekli sosyal hizmetlerin sağlanmasından, bilimsel araştırma ve yayım faaliyetlerinin düzenli bir şekilde yürütülmesinden, bütün faaliyetlerinin gözetim ve denetiminin yapılmasından, takip ve kontrol edilmesinden, sonuçlarının alınmasından ve raporlanmasından rektöre karşı birinci derecede sorumludur. 5018 sayılı kamu mali yönetimi ve kontrol kanunu gereği üst yönetime karşı sorumludur.

YÜKSEKOKUL KURULU:

Öğr. Gör. Semih DOĞRUKOL	Yüksekokul Müdürü
Dr. Öğr. Üyesi Gamze YAKUT	Yüksekokul Müdür Yardımcısı
Öğr. Gör. Hüseyin ÖZKAVAK	Yüksekokul Müdür Yardımcısı
Dr. Öğr. Üyesi Hatice ASIL UĞURLU	Makine ve Metal Teknolojileri Böl. Başkanı

Yüksekokul Kurulunun Görevleri
1) Yüksekokulun eğitim-öğretim bilimsel araştırma ve yayım faaliyetleri ve bu faaliyetlerle ilgili esasları, plan, program ve eğitim-öğretim takvimini kararlaştırmak,
2) Yüksekokul yönetim kuruluna üye seçmek,
3) 2547 sayılı Kanunla verilen diğer görevleri yapmaktır.

YÜKSEKOKUL YÖNETİM KURULU:

Öğr. Gör. Semih DOĞRUKOL	Yüksekokul Müdürü
Dr. Öğr. Üyesi Gamze YAKUT	Yüksekokul Müdür Yardımcısı
Öğr. Gör. Hüseyin ÖZKAVAK	Yüksekokul Müdür Yardımcısı
Prof. Dr. Ahmet KABUL	Üye
Doç. Dr. Seval BAHADIR KOCA	Üye
Doç. Dr. Abdullah GENÇ	Üye
Dr. Öğr. Üyesi Hatice ASIL UĞURLU	Üye

Yüksekokul Yönetim Kurulunun Görevleri
1) Yüksekokul kurulunun kararları ile tespit ettiği esasların uygulamasında müdüre yardım etmek,
2) Yüksekokulun eğitim-öğretim, plan ve programları ile takvimin uygulanmasını sağlamak,
3) Yüksekokulun yatırım, program ve bütçe tasarısını hazırlamak,
4) Müdürün Yüksekokul yönetimi ile ilgili getireceği bütün işlerde karar almak,
5) Öğrencilerin kabulü, ders intibakları ve çıkarılmaları ile eğitim-öğretim ve sınavlara ait işlemleri hakkında karar vermek,
6) 2547 sayılı Kanunla verilen diğer görevleri yapmaktır.

BÖLÜM:
Makine ve Metal Teknolojileri Bölümü
- ✓ Mekatronik Programı
- ✓ Silah Sanayi Teknikerliği Programı

Bölüm Başkanı
Dr. Öğr. Üyesi Hatice ASIL UĞURLU

ÖĞRETİM ELEMANLARI:

Öğretim Üyeleri
Dr. Öğr. Üyesi Gamze YAKUT
Dr. Öğr. Üyesi Hatice ASIL UĞURLU
Dr. Öğr. Üyesi Özdemir DENİZ
Dr. Öğr. Üyesi Koray ÖZSOY

Öğretim Görevlileri
Öğr. Gör. Hüseyin ÖZKAVAK
Öğr. Gör. Hasan MAZLUM

YÜKSEKOKUL SEKRETERİ:
Nurgül AVCI BAKSI

C-İdareye İlişkin Bilgiler

1- Fiziksel Yapı

Meslek Yüksekokulumuz öğrencileri Süleyman Demirel Organize Sanayi Bölge Müdürlüğü tarafından tahsis edilen Süleyman Demirel Organize Sanayi Bölgesi / Gönen İlçesi Baladız Mahallesi 113. Cadde No:2/A adreste eğitim-öğretimini sürdürmektedir.

Eğitim Alanı	Adet	(m²)	Kapasite
Sınıf	3	66	45
Mekatronik Laboratuvarı	1	55	40
TOPLAM	**4**	**253**	**175**

Hizmet Alanı	Adet	(m²)	Kapasite
Yemekhane	1	70	25
Malzeme Deposu	1	20	-
TOPLAM	**2**	**90**	**25**

Akademik Personel Hizmet Alanları	Sayı	(m²)	Kullanan Kişi Sayısı
Müdür Odası	1	20	1
Çalışma Odası	5	11	6
TOPLAM	**6**	**75**	**7**

İdari Personel Hizmet Alanları	Sayı	(m²)	Kullanan Kişi Sayısı
Çalışma Odası	1	68	4
TOPLAM	**1**	**68**	**4**

2- Teşkilat Yapısı

ISPARTA OSB MESLEK YÜKSEKOKULU TEŞKİLAT ŞEMASI

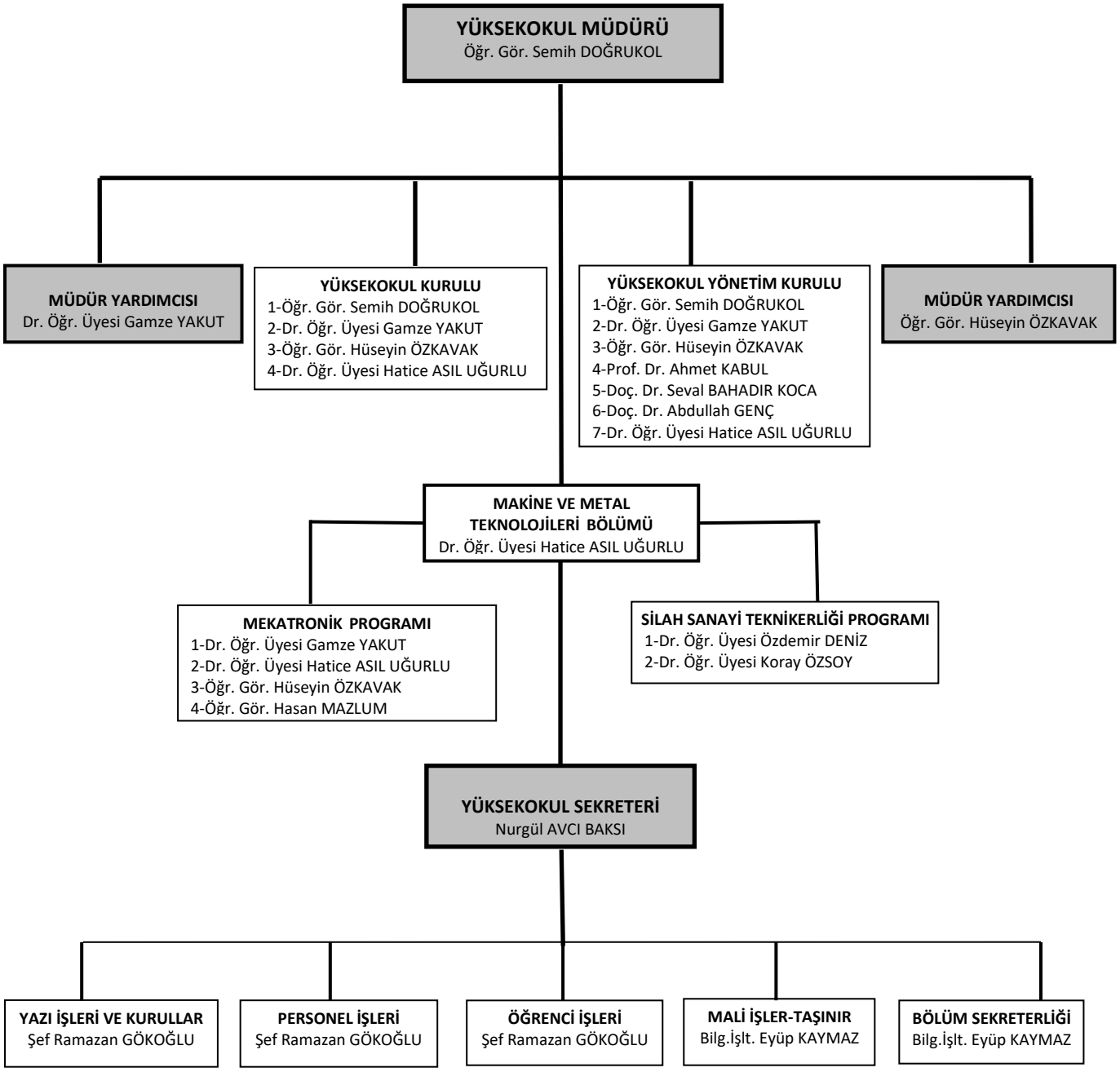

3- Teknoloji ve Bilişim Altyapısı

S.No	Cinsi	İdari Amaçlı (adet)	Eğitim Amaçlı (adet)	Araştırma Amaçlı (adet)
1	Masaüstü Bilgisayar	3		
2	Taşınabilir Bilgisayar	1	12	
3	Projeksiyon		3	
4	Yazıcı+Fotokopi+Tarayıcı Makinesi	2	1	
5	Televizyon		1	
Mekatronik Laboratuvarı Cihazları				
6	Kaynak Makinesi (Kalem)		10	
7	Lehim Güç Kaynağı İstasyonu		3	
8	Sıcak Havya Opsiyonel Uçları		1	
9	Lineer Güç Kaynağı		1	
10	ULV Cihazı		1	
11	Mikrometre		5	
12	Çelik Mekanik Kumpas		5	
13	Pnomatik Eğitim Seti		1	
14	Dijital Osiloskop+Avometre+Sinyal Jenaratörü		5	
15	Osiloskop		2	
16	Multimetre		20	
17	PLC Eğitim Seti		6	
18	Temel Elektronik ve Ölçme Seti		5	
19	CNC Eğitim Seti		1	

4- İnsan Kaynakları

AKADEMİK PERSONEL

2021 faaliyet dönemi sonunda, kadrolu olarak çalışmakta olan öğretim elemanı sayısı aşağıda belirtilmiştir.

Bölüm / Program	Prof.	Doç.	Dr. Öğr. Üyesi	Öğr. Gör.	TOPLAM
Makine ve Metal Teknolojileri / Mekatronik			2	2	4
Makine ve Metal Teknolojileri / Silah Sanayi Teknikerliği			2		2
TOPLAM			**4**	**2**	**6**

2021 faaliyet dönemi sonunda kadrosu birim dışında olup sözleşmeli ve/veya saat başı ücretli/görevli olarak çalışmakta olan öğretim elemanı sayısı aşağıda belirtilmiştir.

Bölüm / Program	Prof.	Doç.	Dr. Öğr. Üyesi	Öğr. Gör.	Ücr. Öğr. Elemanı	TOPLAM
Makine ve Metal Teknolojileri / Mekatronik				9	2	11
TOPLAM				**9**	**2**	**11**

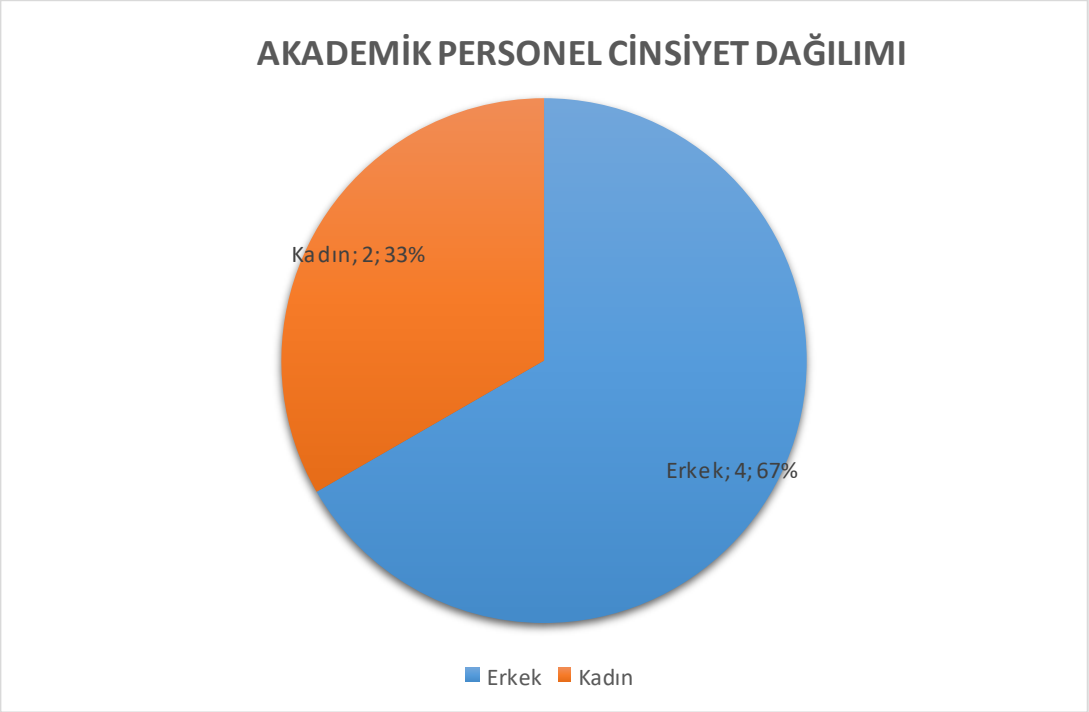

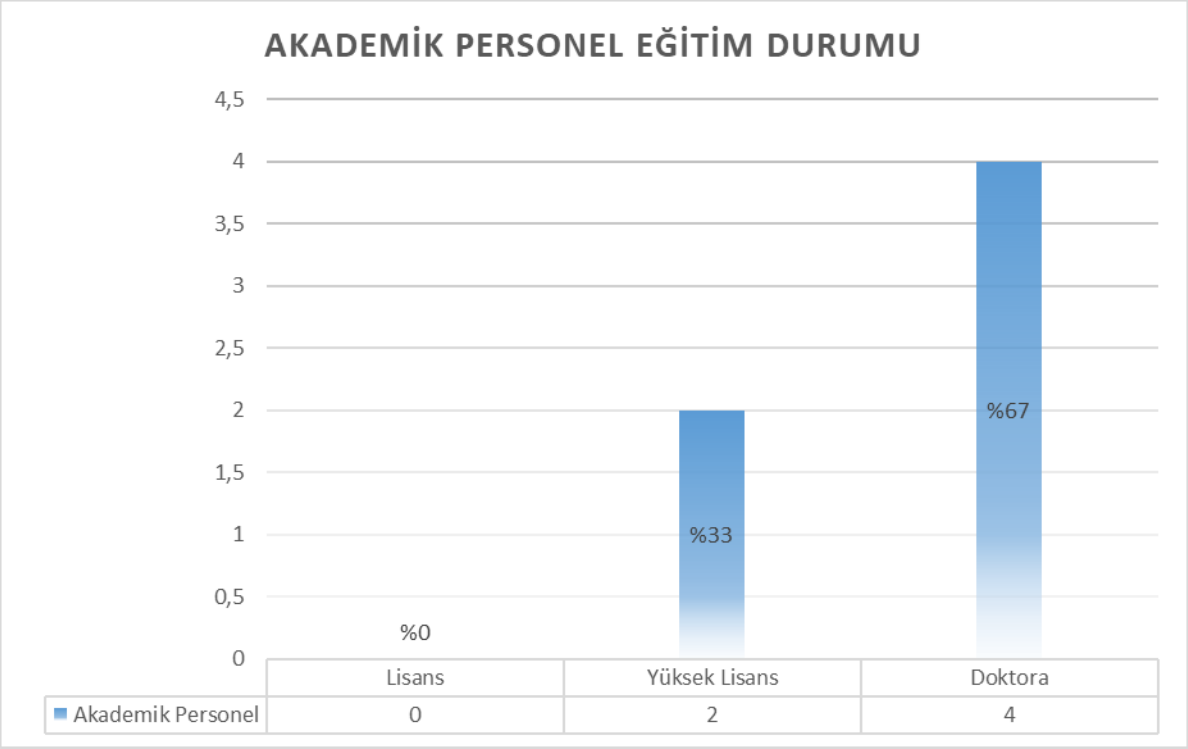
AKADEMİK PERSONEL EĞİTİM DURUMU
4,5
4
3,5
3
2,5
2
1,5
1
0,5
0
%0
%33
%67
Lisans
Yüksek Lisans
Doktora
Akademik Personel
0
2
4

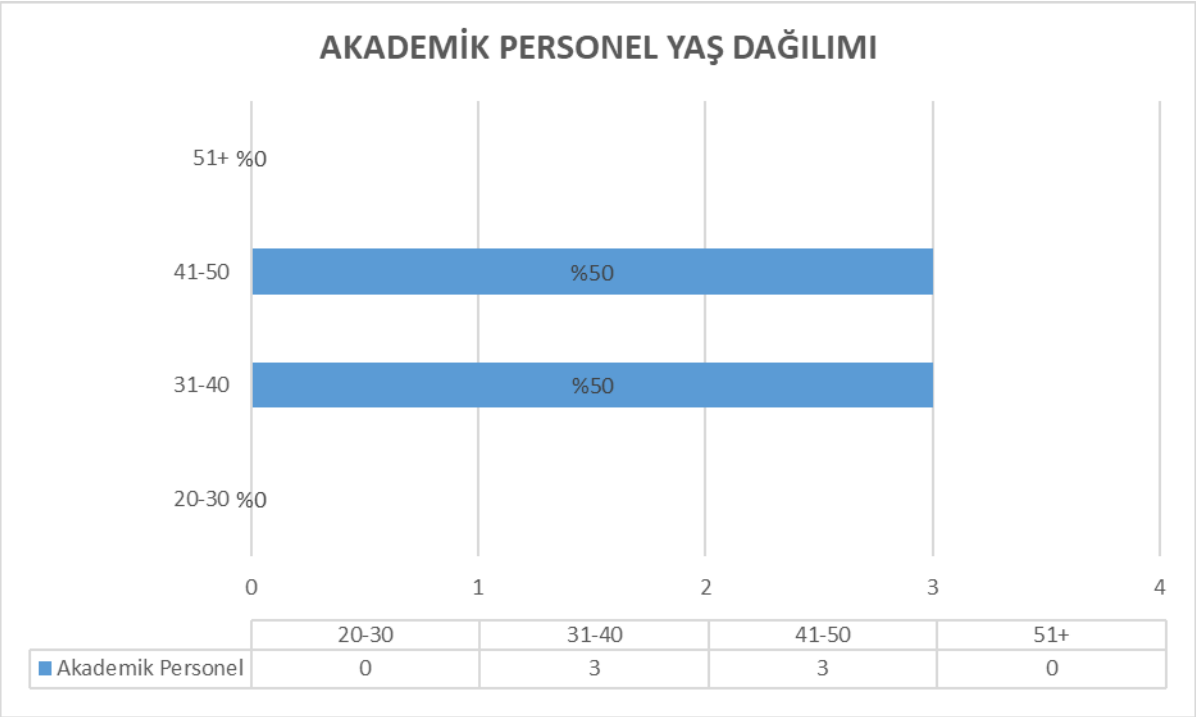
AKADEMİK PERSONEL YAŞ DAĞILIMI
51+ %0
41-50
%50
31-40
%50
20-30 %0
0
1
2
3
4
20-30
31-40
41-50
51+
Akademik Personel
0
3
3
0

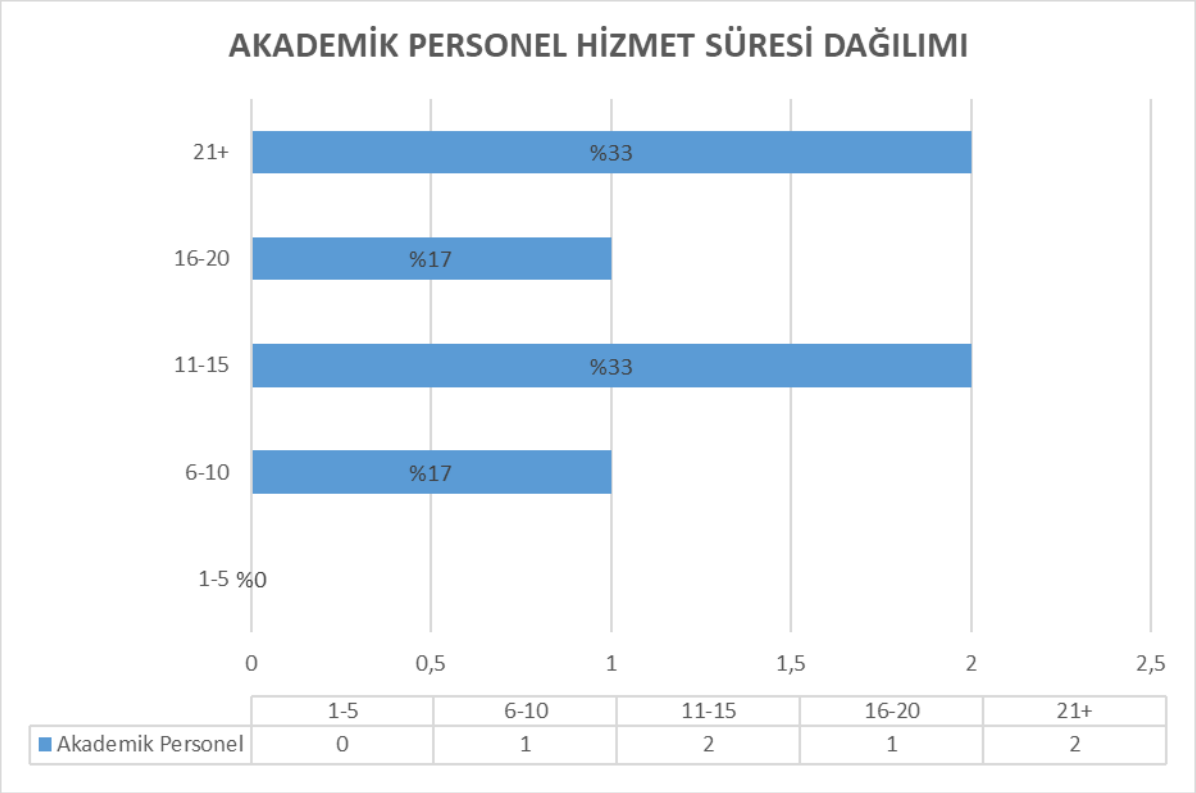

İDARİ PERSONEL

İdari Personel Hizmet Sınıfı Dağılımı

Hizmet Sınıfı	Unvanı	Adedi
Genel İdari Hizmetler	Yüksekokul Sekreteri	1
	Şef	1
	Bilgisayar İşletmeni	1
	Temizlik Personeli	1
	Toplam	**4**

İDARİ PERSONEL CİNSİYET DAĞILIMI
Kadın; 1; 25%
Erkek; 3; 75%
Erkek
Kadın

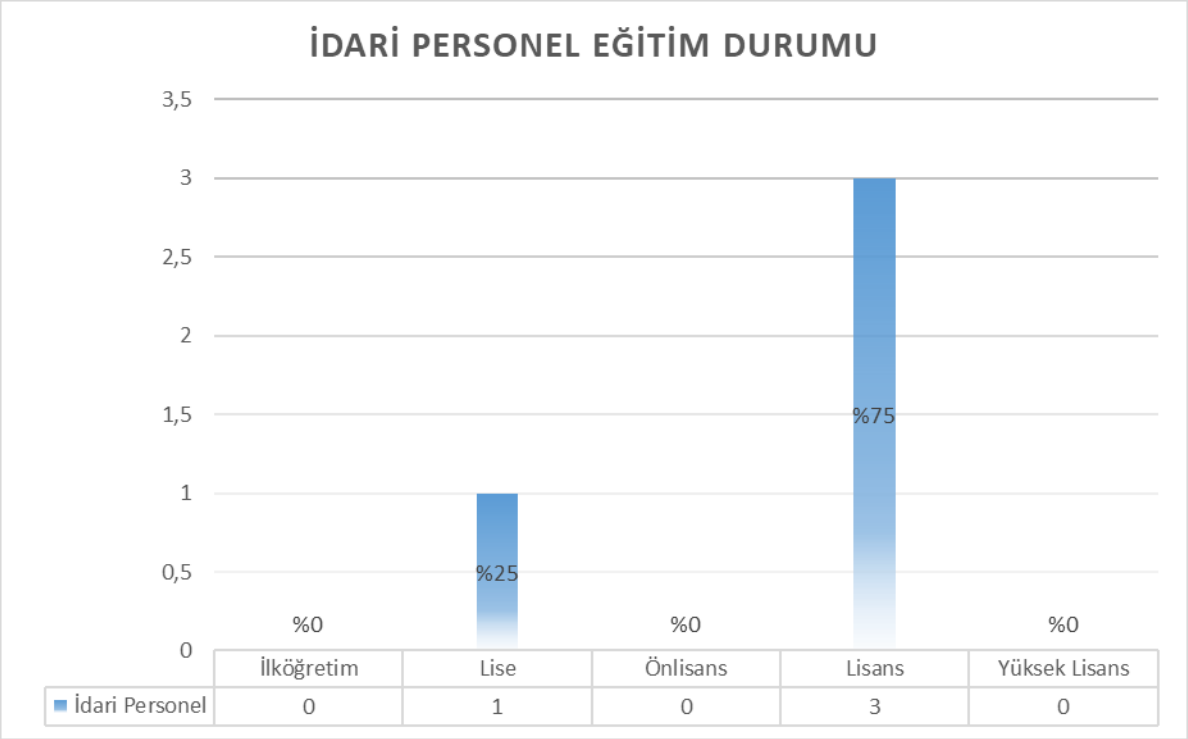
İDARİ PERSONEL EĞİTİM DURUMU
3,5
3
2,5
2
1,5
1
0,5
0
%0
%25
%0
%75
%0
İlköğretim
Lise
Önlisans
Lisans
Yüksek Lisans
İdari Personel
0
1
0
3
0

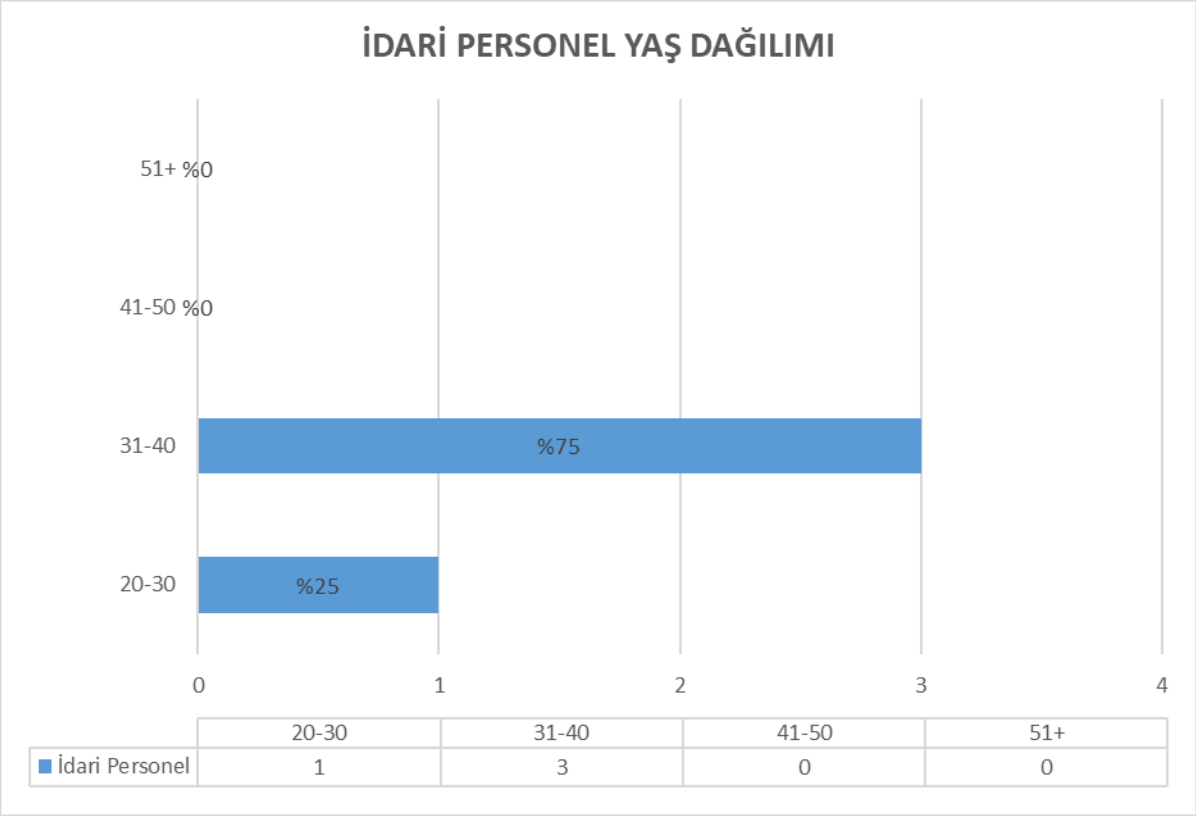
İDARİ PERSONEL YAŞ DAĞILIMI
51+ %0
41-50 %0
31-40
%75
20-30
%25
0
1
2
3
4
20-30
31-40
41-50
51+
İdari Personel
1
3
0
0

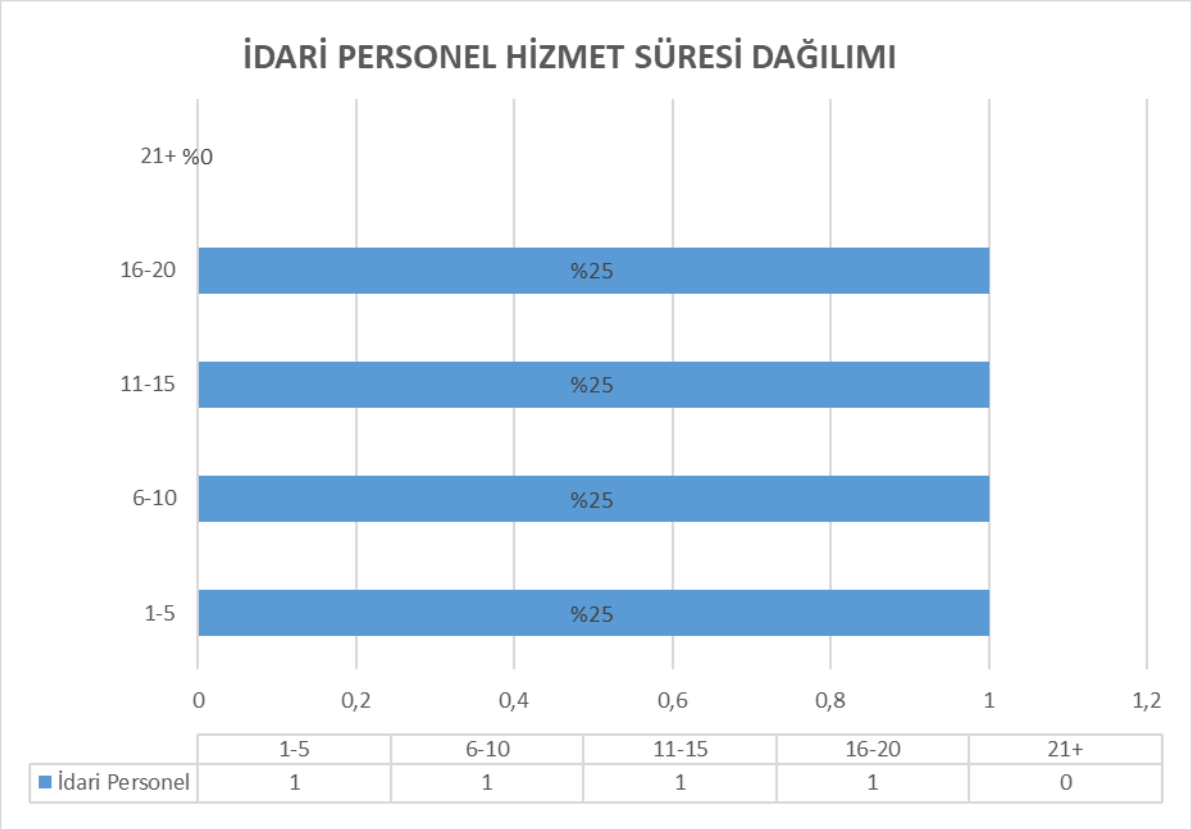
İDARİ PERSONEL HİZMET SÜRESİ DAĞILIMI
21+ %0
16-20
%25
11-15
%25
6-10
%25
1-5
%25
0
0,2
0,4
0,6
0,8
1
1,2
1-5
6-10
11-15
16-20
21+
İdari Personel
1
1
1
1
0

5- Sunulan Hizmetler

a- Eğitim Hizmetleri

Öğrenci Kontenjanları ve Doluluk Oranları

Program Adı	YKS+Ek Kontenjanı	YKS+Ek Yerleşen	Boş Kalan	Doluluk Oranı
Mekatronik	54	54	0	% 100
Toplam	**54**	**54**	**0**	**% 100**

Öğrenci Sayısı:

Program Adı	**Aktif Öğrenci Sayısı**		
	1. Sınıf	**2. Sınıf**	**TOPLAM**
Mekatronik	51	40	91
TOPLAM	**51**	**40**	**91**

Genel Öğrenci Sayıları (Aktif/Pasif)

		I. Öğretim			II. Öğretim			Toplam		**Genel Toplam**
PROGRAM	SINIF	Kız	Erkek	**Toplam**	Kız	Erkek	**Toplam**	KIZ	ERKEK	
Mekatronik	1	5	46	**51**				5	46	**51**
	2	4	85	**89**				4	85	**89**
Mekatronik İ.Ö.	2				0	3	**3**	0	3	**3**
Toplam		**9**	**131**	**140**	**0**	**3**	**3**	**9**	**134**	**143**

1-MEKATRONİK PROGRAMI

Mezun Olacak Öğrencilerin İş İstihdamları:

Mekatronik Programı mezunları gerek kamu sektöründe gerekse özel sektörde Mekatronik Teknikeri unvanı ile istihdam edilmektedir. Özellikle bilgisayarlı makinelerin hızla geliştirildiği günümüzde özel sektörde, sanayide, atölyelerde çalışma şansına sahiptirler. Mekatronik teknikerleri ayrıca çalışma alanları ile ilgili kendi işyerlerini açabilirler.

Başlıca çalışma alanları şunlardır;

- Kontrol sistemleri (basınç ve sıcaklık kontrol sistemleri)
- Robotlar (taşıma ve kaynak robotları)
- Endüstriyel otomasyon (bar kod sistemleri, üretim bandı cihazları)
- Bina otomasyonu (güvenlik sistemleri, otomatik iklimlendirme sistemleri, otomatik kapı sistemleri)
- Ev ürünleri (çamaşır ve bulaşık makinaları)
- Otomotiv (hava yastığı, kilitlenmeyen fren sistemi(ABS))
- Savunma Sanayii (mayın tarama robotları, otomatik yönlendirilmiş araçlar)
- Tıbbi uygulamalar (manyetik rezonans MR, atroskopikal cihazlar, ultrasonik problar vs.)
- Havacılık mühendisliği (otomatik pilotlar, insansız hava araçları)
- İmge ve ses işleme (otomatik odaklama cihazları, ses ile kontrol edilen cihazlar)
- Üretim (CNC, NC)
- Lazer optik sistemleri (barkod)
- Akıllı ölçüm cihazları (kalibrasyon cihazları, test ve ölçüm sensörleri)

Programdan Mezun Olanların Alacağı Unvan:

Mekatronik Programı başarı ile tamamlayanlara ön lisans diploması ve "Mekatronik Teknikeri" unvanı verilir. Mekatronik Programı mezunları mezuniyet sonrasında ÖSYM tarafından yapılan Dikey Geçiş Sınavı (DGS) ile Mühendislik Lisans Programlarına geçiş yapabilmektedir. Mekatronik Programı disiplinler arası bir program olması nedeniyle geniş bir alanda dikey geçiş yapma hakkına sahiptir.

Mekatronik Ön Lisans Mezuniyet Alanı Tercih Yapılabilecek Lisans Programları:

- Elektrik Mühendisliği
- Elektrik-Elektronik Mühendisliği
- Elektronik Mühendisliği
- Elektronik ve Haberleşme Mühendisliği
- Endüstri Mühendisliği
- İmalat Mühendisliği
- Kontrol Mühendisliği
- Kontrol ve Otomasyon Mühendisliği
- Makine Mühendisliği
- Mekatronik Mühendisliği
- Uzay Mühendisliği

2-SİLAH SANAYİ TEKNİKERLİĞİ PROGRAMI

Programın Amacı:

Endüstrinin ihtiyacı olan, mesleki bilgi ve beceri seviyesi yüksek, iş hayatına ve teknolojik gelişmelere kolay uyum sağlayabilecek nitelikli Silah Sanayi Teknikerleri yetiştirmektir. Kamu kesimi ve özel sektörde iş olanağı olan bu programda öğrenciler; makine ve ölçme aletlerinin kullanımı, laboratuvar cihazlarının donanımını, bakım ve onarımını yapmayı, teknik rapor ve proje hazırlamayı, iş yerinin ve personelin iş güvenliğini sağlamayı öğrenmektedirler.

Programımızda yetiştirilen teknikerlik seviyesindeki öğrencilerimiz almış oldukları üretim ve tasarım dersleri doğrultusunda ülkemizde savunma sanayine yönelik teknik eleman ihtiyacını karşılayacaklardır. Bu kapsamda ders dağılımlarında tanımlanmış olan uygulama faaliyetleri ile sanayi-üniversite iş birliği gerçekleştirilecektir.

Ülkemizin gelişen milli savunma alanındaki ihtiyaçları doğrultusunda savunma sanayi kuruluşlarında gerçekleştirilen araştırma geliştirme ve üretim faaliyetlerinde yer alabilecek, bilgi birikimi ve uygulama tecrübesi yüksek olarak sahada yer alan teknik elemanların yetiştirildiği Silah Sanayi Teknikerleri programına ihtiyaç olduğu anlaşılmaktadır.

Mezun Olacak Öğrencilerin İş İstihdamları:

Meslek Yüksekokulumuzdan Silah Teknikeri unvanını alarak mezun olan öğrenciler görev itibarı ile üst düzey yönetici ve mühendis ile usta ve teknisyen arasında bulunan teknisyenden daha fazla teorik bilgiye, mühendisten daha fazla bir uygulama becerisine sahip bir teknik eleman olarak bazı küçük ve orta büyüklükteki ülkemizin her bölgesinde ki silah sanayii veya silah yan sanayii alanında faaliyet gösteren işletmelerde nitelikli meslek elemanı, liderlik ve yöneticilik rolünü üstlenebilir ve ara eleman olarak talaşlı ve talaşsız üretim yapan tüm hassas parça üretimi yapan veya savunma sanayinin çeşitli dallarında çalışabilirler.

- Silah sanayisinde,
- Makine ve Metal atölyelerinde,
- Makine teknik servislerinde,
- Her türlü CNC işlemlerinin bulunduğu birimlerde,
- Firmalarda Teknik Resim birimlerinde,
- Endüstriyel fabrika ve atölyelerde,
- Firmaların tasarım birimlerinde,
- Yan sanayi işletmelerinde teknik servis, arıza-bakım-onarım birimleri vb. yerlerde çalışabilirler.

Programdan Mezun Olanların Alacağı Unvan:
Resmi ve Özel kurum ve kuruluşlarda "Silah Teknikeri" unvanı alacaklardır.

b- Sağlık Hizmetleri

Öğrencilerimiz Isparta Merkezdeki Devlet Hastaneleri ve Isparta Merkezde bulunan diğer sağlık kurumlarından yararlanmaktadır.

c- Barınma Hizmetleri

Öğrencilerimiz Isparta Merkezdeki Kredi ve Yurtlar Kurumuna bağlı öğrenci yurtlarında, özel yurt ve apartlarda barınmaktadır.

ç- Beslenme Hizmetleri

Meslek Yüksekokulumuz öğrencilerine yemek hizmeti Üniversitemiz tarafından sunulmaktadır.

d- Diğer Hizmetler

- Meslek Yüksekokulumuzda öğretimin aksamadan verimli bir biçimde gerçekleşmesini sağlamak amacıyla, eğitim-öğretim ile ilgili araç-gereç ve malzemelerinin temin edilmektedir.
- Öğrencilerimizin sağlıklı ve huzurlu bir ortamda eğitimlerini tamamlamalarının sağlanmaktadır.
- Öğrencilerimize akademik danışmanlık hizmeti verilmektedir.
- Öğrencilerimizin talepleri doğrultusunda sosyal faaliyetlerin gerçekleştirilmektedir.
- Öğrencilerimize branşları doğrultusunda teknik gezi imkanları sunulmaktadır.
- Öğrencilere gerekli bilgilendirmeler mail olarak, okulumuz web sayfasında, üniversitemiz ana sayfasında ve okulumuzun sosyal medya hesaplarından duyuru şeklinde yapılmaktadır.
- Dar gelirli öğrencilerimize burs (yemek vb) ve kısmi zamanlı çalışma imkanlarının sağlanmaktadır.

6- Yönetim ve İç Kontrol Sistemi

Müdür ve Müdür Yardımcıları; Yüksekokul Kurullarının kararları doğrultusunda Yüksekokul birimleri arasında düzenli çalışmayı, eğitim-öğretim ve sınavlara ilişkin uygulamaların koordinasyonunu sağlamaktadır. Ayrıca derslerin uygulanması aşamasında iç denetim yapılmaktadır.

D- Diğer Hususlar

II- AMAÇLAR ve HEDEFLER

A- Temel Politika ve Öncelikler

AMAÇ:

Kaliteli mesleki eğitim, öğrenci merkezlilik, topluma karşı sorumluluk, çevreye duyarlılık, yaşam boyu öğrenme, istihdam odaklı, iş dünyası ile işbirliği ve toplam kalite yönetimi anlayışını benimsemektir. Ayrıca etik ilkelere uyan ve akademik özgürlüğe inanan bir yönetim anlayışı sergilemektir. Bu anlayış çerçevesinde çağın gereklerine uygun nitelikli, bilgili, sosyal ve kültürel açıdan donanımlı, meslek yaşamında vizyon sahibi lider öğrenci profiline sahip ülkenin önceliklerine uygun öğrenci yetiştirmektir.

HEDEFLER:

Eğitim-öğretim kalitesinin artırılması:

- Öğretim elemanlarına, alanlarında derinlemesine uzmanlaşmalarını sağlamak için gerekli desteği vererek, yetişmeleri için uygun koşullar ve imkânlar sunarak öğretim elemanı niteliklerini artırmak,
- Öğretim elemanı sayısını artırmak,
- Eğitimle ilgili araç, gereç ve donanımları artırmak,
- Özellikle öğretim elamanlarının ulusal ve uluslararası projeler geliştirmesinin desteklenmesi ve bu projelerin uygun aşamalarında öğrencilerin değerlendirilmesi.

Eğitim-öğretim faaliyetleri için fiziki ve teknik altyapıyı tamamlamak:

- Yeni Yüksekokul binasının inşaatına başlanılarak eğitim-öğretim binasının tamamlanması,
- Yüksekokulumuzda bulunan laboratuvarların makine teçhizat donanımlarının artırılarak yeni teknolojilerin öğrenci ve akademik personele sunulması.

Sosyal-kültürel imkânların artırılması:

- Teknik gezilerin düzenlenmesi,
- Öğrencilerin yeteneklerini değerlendirebilecekleri sanatsal, kültürel ve sportif etkinliklerin düzenlenmesi,
- Öğrencilerin mesleki ve kişisel gelişimlerini artırmak amacıyla konferans ve seminerler düzenlemek,
- Öğrencileri ve diğer paydaşları faaliyetlerinin merkezine almak.

B- İdarenin Stratejik Planında Yer Alan Amaç ve Hedefler

Tablo-1 Stratejik amaç, hedef ve performans göstergeleri ile sorumlu ve iş birliği yapacak birimler

AMAÇLAR		HEDEFLER		GÖSTERGELER		SORUMLU BİRİMLER	İŞBİRLİĞİ YAPILACAK BİRİMLER	HEDEFE ETKİSİ (%)	PLAN DÖNEMİ BAŞLANGIÇ DEĞERİ (2020)	2021	2022	2023	2024	2025	İZLEME SIKLIĞI	RAPORLAMA SIKLIĞI
Amaç-1:	Uygulamalı eğitim konseptine dayalı olarak üniversitemizde araştırma alt yapısının güçlendirilmesi ile bilimsel araştırma ve geliştirmenin desteklenmesi	Hedef3:	Üniversite-Sanayi işbirliği projelerinin artırılması	Gösterge1:	Araştırma merkezlerinin sanayi ile yaptığı proje sayısı	Döner Sermaye İşletme Müdürlüğü	Isparta Organize Sanayi Bölgesi Myo	30	0	0	0	1	2	3	6 ayda bir	6 ayda bir
				Gösterge2:	BAP kapsamında desteklenen araştırma projeleri sayısı	Bilimsel Araştırma Projeleri Koordinatörlüğü	Isparta Organize Sanayi Bölgesi Myo	20	65	85	105	125	145	165	6 ayda bir	6 ayda bir
				Gösterge3:	Öğretim elemanı başına düşen ar-ge proje sayısı	Bilimsel Araştırma Projeleri Koordinatörlüğü	Isparta Organize Sanayi Bölgesi Myo	20	0,1	0,2	0,4	0,6	0,8	1	6 ayda bir	6 ayda bir
				Gösterge4:	Patent, faydalı model ve endüstriyel tasarım başvuru sayısı	Bilimsel Araştırma Projeleri Koordinatörlüğü	Isparta Organize Sanayi Bölgesi Myo	20	0	4	6	10	12	16	6 ayda bir	6 ayda bir
				Gösterge5:	Ulusal ve uluslararası kuruluşlar tarafından desteklenen ar-ge projesi sayısı	Bilimsel Araştırma Projeleri Koordinatörlüğü	Isparta Organize Sanayi Bölgesi Myo	10	8	12	14	16	20	24	6 ayda bir	6 ayda bir

Amaç2:	**Yükseköğretim hizmeti sunmanın yanında insanlığa her alanda toplumsal katkıda bulunmak ve mezunlarımıza kurumsal aidiyeti aşılamak**	**Hedef2:**	**Üniversitemizde Kariyer Merkezinin mezunlarla iletişimi güçlendirmesi ve mezunlarla okuyan öğrencilerin belirli aralıklarla buluşturulması**	**Gösterge1:**	**Mezunlara yönelik gerçekleştirilen faaliyet sayısı**	**Sağlık, Kültür ve Spor Daire Başkanlığı**	**Kariyer Merkezi, Merkez Müdürlükleri, Akademik Birimler**	**100**	**0**	**5**	**10**	**15**	**20**	**25**	**6 ayda bir**	**6 ayda bir**

Amaç3:	**Üniversitemizde akademik hayatta öğretim elemanlarının sürekli olarak meslekî gelişimlerini sağlamak**	**Hedef1:**	**Alanında yetkin, araştırmacı, bilgi üreten ve aktaran akademisyenler yetiştirilmesi**	**Gösterge1:**	**SCI, SCI-Expanded, SSCI ve AHCI kapsamındaki dergilerde öğretim elemanı başına düşen yayın sayısı**	**Bilimsel Araştırma Projeleri Koordinatörlüğü**	**Kütüphane ve Dokümantasyon Daire Başkanlığı, Akademik Birimler**	**100**	**0,02**	**0,04**	**0,05**	**0,06**	**0,07**	**0,08**	**6 ayda bir**	**6 ayda bir**
		Hedef2:	**Ulusal ve uluslararası burslardan yararlananların artırılması**	**Gösterge1:**	**Araştırma bursundan yararlanan öğrenci sayısı**	**Öğrenci İşleri Daire Başkanlığı**	**Akademik Birimler**	**40**	**32**	**38**	**45**	**50**	**60**	**65**	**6 ayda bir**	**6 ayda bir**
				Gösterge2:	**YÖK tarafından öncelikli alanlarında sağlanan burslardan yararlanan doktora öğrenci**	**Lisansüstü Eğitim Enstitüsü**	**Akademik Birimler**	**30**	**58**	**65**	**70**	**75**	**80**	**85**	**6 ayda bir**	**6 ayda bir**

					sayısı											
				Gösterge3:	YÖK tarafından sağlanan yurt dışında yabancı dil yeterliliklerinin artırılmasına yönelik burslardan yararlanan sayısı	Öğrenci İşleri Daire Başkanlığı	Akademik Birimler	30	0	1	2	3	4	5	6 ayda bir	6 ayda bir
		Hedef3:	Bilim, sanat ve teşvik ödüllerinden üniversitemizin de yararlanmasının sağlanması	Gösterge1:	Yükseköğretim Kurulu, Türkiye Bilimler Akademisi ve TÜBİTAK bilim, teşvik ve sanat ödülleri sayısı	Genel Sekreterlik	Akademik Birimler	100	0	0	1	2	3	4	6 ayda bir	6 ayda bir

Amaç4:	Yükseköğretimin tüm düzeylerinde kaliteyi artırmak	Hedef1:	Mesleki yeterlilik sahibi ve gelişime açık mezunlar yetiştirilmesi	Gösterge1:	Eğitim bilimleri kontenjan doluluk oranı	Öğrenci İşleri Daire Başkanlığı	Akademik Birimler, Merkez Müdürlükleri	10	0	5	10	15	18	20	6 ayda bir	6 ayda bir
				Gösterge2:	Fen bilimleri kontenjan doluluk oranı	Öğrenci İşleri Daire Başkanlığı	Akademik Birimler, Merkez Müdürlükleri	15	99	99	99	100	100	100	6 ayda bir	6 ayda bir
				Gösterge3:	Sağlık bilimleri kontenjan doluluk oranı	Öğrenci İşleri Daire Başkanlığı	Akademik Birimler, Merkez Müdürlükleri	10	99	99	99	100	100	100	6 ayda bir	6 ayda bir
				Gösterge4:	Sosyal bilimler kontenjan doluluk oranı	Öğrenci İşleri Daire Başkanlığı	Akademik Birimler, Merkez Müdürlükleri	25	93	95	97	99	100	100	6 ayda bir	6 ayda bir

				Gösterge5:	Teknokent veya Teknoloji Transfer Ofisi (TTO) projelerine katılan öğrenci sayısı	Genel Sekreterlik- Dil Öğretim Merkezi (DİLMER)	Sağlık, Kültür ve Spor Daire Başkanlığı, Akademik Birimler, Merkez Müdürlükleri	20	0	0	1	2	3	4	6 ayda bir	6 ayda bir
				Gösterge6:	Eğitimin program süresinde bitirilme oranı	Öğrenci İşleri Daire Başkanlığı	Akademik Birimler, Merkez Müdürlükleri	20	86	88	90	92	94	95	6 ayda bir	6 ayda bir
		Hedef5:	Lisansüstü eğitimde nitelik ve niceliğin artırılması	Gösterge1:	Lisansüstü öğrencilerin toplam öğrenciler içindeki payı	Lisansüstü Eğitim Enstitüsü	Akademik Birimler	60	0,02	0,5	0,8	1,2	1,5	1,8	6 ayda bir	6 ayda bir
				Gösterge2:	Doktora eğitimini tamamlayanların sayısı	Lisansüstü Eğitim Enstitüsü	Akademik Birimler	40	37	50	70	90	110	130	6 ayda bir	6 ayda bir

Amaç 1: Fiziki altyapının iyileştirilmesi

Hedefler
Hedef 1
Yeni Yüksekokul binasının inşaatına başlanılarak eğitim-öğretim binasının tamamlanması,
Performans Göstergeleri
Gösterge 1
Ek binanın tamamlanması sonucu okulun giriş ve çıkışının kontrol altına alınması
Gösterge 2
Kampus alanı çevre güvenliğinin sağlanması
Gösterge 2
Okulumuza engelsiz erişimin sağlanması

Hedef 2
Fiziksel ve teknolojik alt yapıyı güçlendirmek

Amaç 2: Eğitim öğretim kalitesinin artırılması
Hedefler
Hedef 1
Mevcut Bölüm/Programlarda öğrenim gören öğrencilerin aldıkları eğitimin daha nitelikli hale getirilmesi
Gösterge 1
Meslek Yüksekokulumuzda bulunan laboratuvarların makine teçhizat donanımlarının artırılarak yeni teknolojilerin öğrenci ve akademik personele sunulması.
Gösterge 3
Öğrencilerin bölüm/program bazında başarı oranları
Gösterge 3
Öğrencilerin dikey geçiş sınavı başarı oranları

Hedef 2
Yeni finansal kaynaklar yaratmak, sektör paydaşlarıyla işbirliği faaliyetlerini artırmak, sektör paydaşlarıyla ortak projeler geliştirmek ve alanında uzman meslek adamlarından akademik destek almak

Amaç 3: Öğretim Elemanlarının sürekli olarak mesleki gelişimlerini sağlamak.
Hedef1
Alanında yetkin,araştırmacı, bilgi üreten ve aktaran akademisyenler yetiştirilmesi.
Gösterge 1
Öğretim elemanlarının Ulusal ve Uluslararası bilimsel çalışmalar yapmaları.

C- Diğer Hususlar

1- Eğitim-Öğretim

- Önlisans Eğitim Hizmetleri

Mezun Olan Öğrenci Sayıları

Program Adı	**Mezun Öğrenci Sayısı**
Mekatronik	23
TOPLAM	**23**

2021 Yılı Başarı Oranları

Program Adı	**Oranı**
Mekatronik	% 52
MYO Başarı Oranı	**% 52**

2021 DGS İle Lisans Programlarına Yerleşenlerin Oranları

Program Adı	**Oranı**
Mekatronik	% 18
MYO DGS Oranı	**% 18**

Disiplin Cezası Alan Öğrenci Sayıları

Program Adı	**Uyarma**	**Kınama**	**1 Aya Kadar Uzaklaştırma**	**1 Yarıyıl Uzaklaştırma**	**2 Yarıyıl Uzaklaştırma**	**Çıkarma**	**TOPLAM**
Mekatronik							-
TOPLAM							-

Kısmi Zamanlı Çalışan Öğrenci Sayıları

	Kadın	Erkek
Kişi Sayısı	1	2

2- Araştırma- Geliştirme

- Danışmanlık Hizmetleri

3- Kültür, Sanat ve Spor

- Kültürel ve Sanatsal (seriler, şenlikler, kongreler, seminerler vb.) Hizmetler

Etkinlik Türü	Isparta OSB MYO Etkinlik Sayısı		Isparta OSB MYO dışında Düzenlenen Etkinliklere Katılan Personel Sayısı	
	Ulusal	**Uluslararası**	**Ulusal**	**Uluslararası**
Sempozyum				3
Kongre				2
Konferans				
Seminer	2			1
Söyleşi				
Tiyatro				
Konser				
Sergi				
Turnuva				
Teknik Gezi	11		1	
Eğitim Semineri			1	
TOPLAM				

4- İdari İşler

- Personel Hizmetleri
- İdari ve Destek Hizmetler
- Öğrencilerle İlgili (beslenme, burs vb.)Hizmetler
- Güvenlik Hizmetleri

III- FAALİYETLERE İLİŞKİN BİLGİ VE DEĞERLENDİRMELER

A- Mali Bilgiler

1- Bütçe Uygulama Sonuçları

2021 mali yılı itibariyle okulumuza ayrılan ödenekler doğrultusunda 01.01.2021-31.12.2021 döneminde yapılan harcama tutarları aşağıda çıkarılmıştır.

EKONOMİK DÜZEYDE 2021 ÖDENEK KULLANIM DURUMU

	TOPLAM ÖDENEK	KULLANILAN ÖDENEK	GERÇEK ORANI %
Personel Maaşları	323.855,00	323.854,63	%99
Geçiçi Personel Maaşları	1.036,00	1.035,63	%99
Sosyal Güvenlik Personel Prim Ödemeleri	41.162,00	41.161,20	%99
Sosyal Güvenlik Geçici Personel Prim Ödemeleri	213,00	212,31	%99
Sosyal Güvenlik Geçici Personel Prim Ödemeleri	1.082,00	1081,60	%99
Yurtiçi Geçici Görev Yollukları	1.450,00	1.100,00	%76
Yurtiçi Sürekli Görev Yollukları	3.000,00	2.863,70	%95
Tüketime Yönelik Mal Malzeme Alımları	9.000,00	8.960,39	%99
GENEL BÜTÇE TOPLAMI	**380.798,00**	**380.269,46**	**%99**
Hizmet Alımları	131.150,00	1.085,60	‰8
Menkul Mal,Gayrimaddi Hak Alım, Bakım ve Onarım Giderleri	171.250,00	86.919,60	%51
Tüketime Yönelik Mal Malzeme Alımları	129.600,00	35.630,98	%27
OSB BÜTÇE TOPLAMI	**432.000,00**	**123.636,18**	**%29**

2- Temel Mali Tablolara İlişkin Açıklamalar

Personel Giderleri
Personel giderlerinde verilen ödenekler yeterli durumdadır.

Sosyal Güvenlik Kurumlarına Devlet Primi Giderleri
Sosyal güvenlik kurumlarına devlet primi giderleri doğrultusunda verilen ödenekler yeterli durumdadır.

Mal ve Hizmet Alımı Giderleri
Mal ve hizmet alımları ile idari ve teknik birimlerin ihtiyaçları doğrultusunda verilen ödenekler yeterli durumdadır.

İlk Madde ve Malzeme Taşınır Grupları

TAŞINIR HESAP KODU		150	HARCAMA BİRİMİNİN ADI				Isparta OSB MYO			KODU	39.30.0.1.512	
SIRA NO	TAŞINIR I. DÜZEY DETAY KODU	TAŞINIR I. DÜZEY DETAY ADI	GEÇEN YILDAN DEVREDEN		YIL İÇİNDE GİREN		TOPLAM		YIL İÇİNDE ÇIKAN		GELECEK YILA DEVREDEN	
			Miktarı	Tutarı	Miktarı	Tutarı	Miktarı	Tutarı	Miktarı	Tutarı	Miktarı	Tutarı
1	150.01	Kırtasiye Malzemeleri Grubu	0,00	0,00	2.039,00	8.577,27	2.039,00	8.577,27	2.003,00	7.731,72	36,00	845,55
2	150.02	Beslenme/Gıda Amaçlı Mutfakta Kullanılan	0,00	0,00	7.899,00	4.963,69	7.899,00	4.963,69	7.893,00	4.614,07	6,00	349,62
3	150.03	Tıbbi ve Laboratuvar Sarf Malzemeleri Grubu	0,00	0,00	517,00	1.477,95	517,00	1.477,95	517,00	1.477,95	0,00	0,00
4	150.05	Temizleme Ekipmanları Grubu	0,00	0,00	635,00	8.150,36	635,00	8.150,36	635,00	8.150,36	0,00	0,00
5	150.06	Giyecek, Mefruşat Tuhafiye Malzemeleri Grubu	0,00	0,00	103,00	5.824,77	103,00	5.824,77	103,00	5.824,77	0,00	0,00
6	150.07	Yiyecek Grubu	0,00	0,00	132,00	1.481,79	132,00	1.481,79	132,00	1.481,79	0,00	0,00
7	150.08	İçecek Grubu	0,00	0,00	357,00	1.432,91	357,00	1.432,91	357,00	1.432,91	0,00	0,00
8	150.12	Bakım Onarım ve Üretim Malzemeleri Grubu	0,00	0,00	417,00	12.739,66	417,00	12.739,66	229,00	9.339,41	188,00	3.400,25
9	150.13	Yedek Parçalar Grubu	0,00	0,00	16,00	4.419,87	16,00	4.419,87	11,00	4.000,88	5,00	418,98
10	150.99	Diğer Tüketim Amaçlı Malzemeler	0,00	0,00	2.002,00	25.382,06	2.002,00	25.382,06	2.000,00	25.367,05	2,00	15,01
150 HESAP GRUBU TOPLAMI			**0,00**	**0,00**	**14.117,00**	**74.450,35**	**14.117,00**	**74.450,35**	**13.880,00**	**69.420,93**	**237,00**	**5.029,41**

Tesis, Makine ve Cihazlar Taşınır Grupları

TAŞINIR HESAP KODU		253	HARCAMA BİRİMİNİN ADI				Isparta OSB MYO			KODU	39.30.0.1.512	
SIRA NO	TAŞINIR I. DÜZEY DETAY KODU	TAŞINIR I. DÜZEY DETAY ADI	GEÇEN YILDAN DEVREDEN		YIL İÇİNDE GİREN		TOPLAM		YIL İÇİNDE ÇIKAN		GELECEK YILA DEVREDEN	
			Miktarı	Tutarı	Miktarı	Tutarı	Miktarı	Tutarı	Miktarı	Tutarı	Miktarı	Tutarı
1	253.02	Makineler ve Aletler Grubu	0,00	0,00	17,00	11.984,05	17,00	11.984,05	0,00	0,00	17,00	11.984,05
2	253.03	Cihazlar ve Aletler Grubu	0,00	0,00	47,00	59.986,26	47,00	59.986,26	0,00	0,00	47,00	59.986,25
253 HESAP GRUBU TOPLAMI			**0,00**	**0,00**	**64,00**	**71.970,31**	**64,00**	**71.970,31**	**0,00**	**0,00**	**64,00**	**71.970,30**

Demirbaş Taşınır Grupları

TAŞINIR HESAP KODU		255	HARCAMA BİRİMİNİN ADI				Isparta OSB MYO			KODU	39.30.0.1.512	
SIRA NO	TAŞINIR I. DÜZEY DETAY KODU	TAŞINIR I. DÜZEY DETAY ADI	GEÇEN YILDAN DEVREDEN		YIL İÇİNDE GİREN		TOPLAM		YIL İÇİNDE ÇIKAN		GELECEK YILA DEVREDEN	
			Miktarı	Tutarı	Miktarı	Tutarı	Miktarı	Tutarı	Miktarı	Tutarı	Miktarı	Tutarı
1	255.01	Döşeme ve Mefruşat Grubu	0,00	0,00	29,00	3.555,60	29,00	3.555,60	0,00	0,00	29,00	3.555,60
2	255.02	Büro Makineleri Grubu	0,00	0,00	16,00	60.180,65	16,00	60.180,65	0,00	0,00	16,00	60.180,65
3	255.03	Mobilyalar Grubu	0,00	0,00	184,00	75.054,28	184,00	75.054,28	0,00	0,00	184,00	75.054,28
4	255.04	Beslenme/Gıda ve Mutfak Grubu	0,00	0,00	18,00	10.055,96	18,00	10.055,96	0,00	0,00	18,00	10.055,96
5	255.08	Eğitim Demirbaşları Grubu	0,00	0,00	97,00	62.967,20	97,00	62.967,20	0,00	0,00	97,00	62.967,20
255 HESAP GRUBU TOPLAMI			**0,00**	**0,00**	**344,00**	**211.813,68**	**344,00**	**211.813,68**	**0,00**	**0,00**	**344,00**	**211.813,69**

3- Mali Denetim Sonuçları

2021 yılı mali denetim sonuçları Sayıştay denetiminden sonra Üniversitemiz Strateji Geliştirme Daire Başkanlığınca açıklanacaktır.

4- Diğer Hususlar

B- Performans Bilgiler

1- Program, Alt Program, Faaliyet Bilgileri

Meslek Yüksekokulumuz Makine ve Metal Teknolojileri Bölümü Mekatronik Programı öğretim elemanlarının Bilimsel ve Teknolojik Araştırma Projesi, Bilimsel Araştırma Projeleri Koordinasyon Birimi tarafından desteklenmiştir.

2- Performans Sonuçlarının Değerlendirilmesi

i. Alt program hedef ve göstergeleriyle ilgili gerçekleşme sonuçları ve değerlendirmeler

ii. Performans denetim sonuçları

PERFORMANS GÖSTERGELERİ

2021 YILI PERFORMANS TABLOSU		AÇIKLAMALAR
Öğrenci Sayısı		91
Aktif 1.Sınıf Öğrenci Sayısı		51
Aktif 2. Sınıf Öğrenci Sayısı		40
Program Minimum Giriş Puanı		218
Kontenjan Sayısı		50
Yerleşen Öğrenci Sayısı		54
Kayıt Olan Öğrenci Sayısı		52
Terk Oran		11.0
Derslerinin %80'ninden Fazlasına Katılan Öğrencilerin Oran		93.0
Program Ders Saati		99
Uygulamalı Ders Saati		24
	Hafta Sayısı	15
	Haftalık Gün Sayısı	5

İşletmede Mesleki Eğitim	**Teorik Ders Saati**	5
	Uygulamalı Ders Saati	20
Staj	**Gün Sayısı**	30
	Teorik Ders Saati	2
	Uygulamalı Ders Saati	0
Öğrencilerin Memnuniyet Oran (%)		86.0
Mezuniyet Oran (%)		52.0
Mezunların İstihdam Oran (%)		48.0
Mezun Takip Sistemine Kayıt Oranı (%)		45.0
Dikey Geçi Sınav (DGS) ile Lisans Programına Devam Etme Oranı		18.0
İş Yeri Eğitimi	**İşletmede Mesleki Eğitim Alan Öğrenci Sayısı**	28
	Staj Yapan Öğrenci Sayısı	32
	İşletmede Mesleki Eğitim ve Staj Yapan Öğrenci Sayısı	26
İş Yeri ğ itimi Yaptıran İşletmelerin Memnuniyet Oran		94.0
İş Birliği Protokolü	**İş Yeri Eğitimi Kapsamında Devam Eden İş Birliği Protokolü Sayısı**	23
	İş Yeri Eğitimi Kapsamında İmzalanan İşbirliği Protokolü Sayısı	23
Sektör Tanıtım, Kurs, Seminer ve Ortak Toplantı Sayısı		6
Sektör Ziyaretleri Sayısı		12
Endüstri le Ortak Yürütülen Projeler	**Endüstri ile Ortak Yürütülen Projelerin Sayısı**	5
	Endüstri ile Ortak Yürütülen Projelerin Toplam Bütçesi	45.500 TL
Program Danışma Kurulu		Evet

3- Stratejik Plan Değerlendirme Tabloları

2021 faaliyet raporu ve geçmiş yıllarda yapılan faaliyet raporu karşılaştırıldığında akademik faaliyetlerde, öğrencilerimize ve akademik-idari personelimize yönelik etkinliklerde artış olduğu ve yüksekokulumuzun kalite merkezli, hedef odaklı bir eğitim kurumuna dönüştüğü görülmektedir.

4- Performans Bilgi Sisteminin Değerlendirilmesi

5- Diğer Hususlar

IV- KURUMSAL KABİLİYET VE KAPASİTENİN DEĞERLENDİRİLMESİ

A- Üstünlükler

- Genç ve dinamik bir akademik kadromuzun bulunması,
- Güçlü laboratuvar alt yapısının varlığı,
- Diğer Meslek Yüksekokulu ve Fakültelerle koordineli çalışma imkânı,
- Yeterli araç ve gereç olanaklarının bulunması,
- Yönetim anlayışının öğrenci ve akademik personel odaklı olması,
- Personel arasında ekip çalışmasının uyumlu bir şekilde gerçekleştiriliyor olması.

B- Zayıflıklar

- Amfi tarzında büyük sınıfların olmaması ve konferans salonunun olmaması,
- Yüksekokulun mekan yetersizliği,
- Tesis yetersizliğine dayalı spor ve sosyal faaliyet eksikliği,
- Öğrencilerimizin zamanlarını geçireceği Kütüphane, Kafeterya vb. alanların olmaması

C- Değerlendirme

Meslek Yüksekokulumuz bünyesinde bulunan programların eğitim-öğretim kalitelerinin artırılabilmesi için gerekli fiziki ve alt yapı imkânları açısından yeni Yüksekokul binasının inşaatına başlanılması gerekmektedir. Fiziki imkânlarımızın daha iyi seviyelere taşınması ve Üniversitemizin politikaları doğrultusunda Isparta OSB Meslek Yüksekokulu gelecekte daha iyi eğitim-öğretim vermeye devam edecek ve sektörün ihtiyacı olan nitelikli elamanları ülkenin hizmetine sunacaktır. Ayrıca fiziki imkânların gelişmesi ile öğrencilerin daha kaliteli zaman geçirebileceği sosyal alanlar oluşturularak öğrencinin kullanımına sunulacaktır.

V- ÖNERİ VE TEDBİRLER

- Öğrencilerimize daha kaliteli ve çağdaş bir eğitim müfredatı sunmak,
- İdari ve akademik personel eksikliğinin giderilmesi,
- Mevcut programların yanı sıra, farklı sektörlerle kurulacak diyaloglar ve talepler doğrultusunda, güncel, ihtiyaç duyulan, farklı ve kuruma özgü yeni programlar açmak,
- Kamu Kurumları ve özel sektör ile işbirliğini sürekli kılmak,
- İlçemizde ve bölgemizde sosyo-ekonomik sorunların çözümüne dâhil olmak,
- Mezun öğrencilerimiz ile sürekli iletişim içinde olmak,
- Meslek Yüksekokulumuzun yerel ve bölgesel anlamda saygınlığını arttırarak tercih edilmesini sağlamak,
- Üniversite -sanayi işbirliği için imkânlarımızı arttırmak,
- Araştırma geliştirme faaliyetlerimizi ilerletmek,
- Hizmet içi eğitim eksikliklerinin giderilmesi,
- Öğrencilerimize yönelik girişimcilik ve sürdürülebilir kalkınma konuları ile ilgili seminer ve toplantılarımızın sayılarını ve kalitesini arttırmak,
- Isparta OSB MYO mezunlarımızın iş dünyasında öncelikli olarak tercih edilmesini sağlamak temel görevimizdir.

EKLER

İÇ KONTROL GÜVENCE BEYANI

Harcama yetkilisi olarak görev ve yetkilerim çerçevesinde;

Harcama birimimizce gerçekleştirilen iş ve işlemlerin idarenin amaç ve hedeflerine, iyi malî yönetim ilkelerine, kontrol düzenlemelerine ve mevzuata uygun bir şekilde gerçekleştirildiğini, birimimize bütçe ile tahsis edilmiş kaynakların planlanmış amaçlar doğrultusunda etkili, ekonomik ve verimli bir şekilde kullanıldığını, birimimizde iç kontrol sisteminin yeterli ve makul güvenceyi sağladığını bildiririm.

Bu güvence, harcama yetkilisi olarak sahip olduğum bilgi ve değerlendirmeler, yönetim bilgi sistemleri, iç kontrol sistemi değerlendirme raporları, izleme ve değerlendirme raporları ile denetim raporlarına dayanmaktadır.

Bu raporda yer alan bilgilerin güvenilir, tam ve doğru olduğunu beyan ederim. (Isparta OSB MYO-31.01.2022)

Öğr. Gör. Semih DOĞRUKOL
Yüksekokul Müdürü